



SCHEDA DELLA VEGETAZIONE

COMUNE DI _____ CAMPIONE N. _____

TIPO DI BOSCO:



-  BOSCO CEDUO = POCO NATURALE
-  BOSCO D'ALTO FUSTO + CEDUO = SEMI-NATURALE
-  BOSCO D'ALTO FUSTO = NATURALE

N° SPECIE ALBERI E ARBUSTI (vedi parte inferiore e posteriore della scheda):

TRE O MENO = SCARSO

TRA QUATTRO E OTTO = BUONO

PIU' DI OTTO = OTTIMO

-  BOSCO A UNO O DUE STRATI
-  BOSCO A PIU' DI DUE STRATI

Foglie rotonde:

nocciolo

ontano

pioppo tremolo

Foglie ovali:

ciliegio selvatico

evonimo

pado

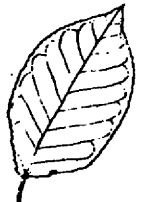
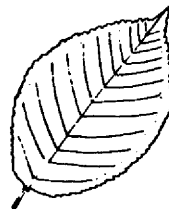

Foglie ovali:

faggio

salicene

sanguinello

carpino

frangola

olmo

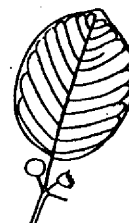

Foglie ovali:

agnifoglio



Foglie lobate:

farnia



quercia rossa



albero dei tulipani

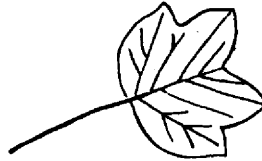

biancospino



viburno



Foglie lobate:

acero di montagna



acero campestre

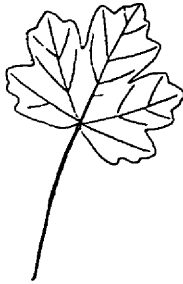

acero riccio

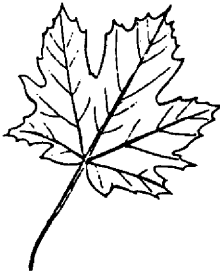

Foglie allungate:

spirea s.p.



ciliegio tardivo



castagno

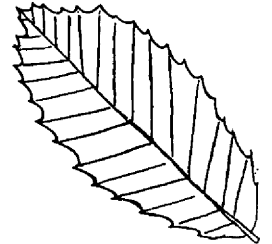

Foglie composte:

frassino



orniello



sorbo uccellatori



robinia

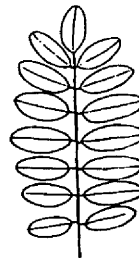

ginestra



sambuco

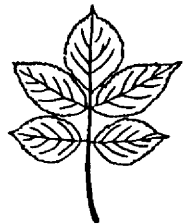

Foglie composte:

rosa canina



rovo

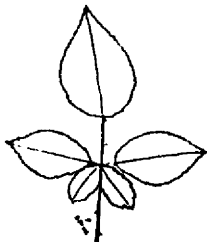

Foglie di altre forme:

tiglio

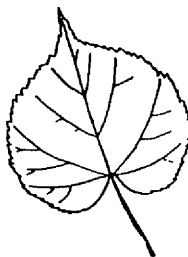

brugo



betulla



Foglie aghiformi:

pino silvestre



pino rigido



pino strobo/excelsa



larice giapp.



abete rosso



Altro : _____

SCHEMA DEGLI ANIMALI

COMUNE DI _____

CAMPIONE N. _____

N° SPECIE ANIMALI (vedi parte inferiore della scheda):

- TRE O MENO = SCARSO
- TRA QUATTRO E SEI = BUONO
- PIU' DI SEI = OTTIMO

Tracce di pasti: nocciole

topo selvatico



scoiattolo



picchio



cinciallegra



Tracce di pasti: noccioli di ciliegia

frosone



topo selvatico



pigne

scoiattolo

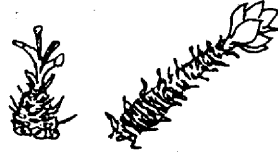

picchio



Escrementi:

volpe

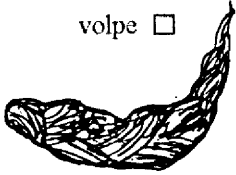

donnola



faina



riccio



Escrementi:

lepre



coniglio



picchio verde



Borre:

rapace notturno (con ossa)

rapace diurno (senza ossa)



Penne:

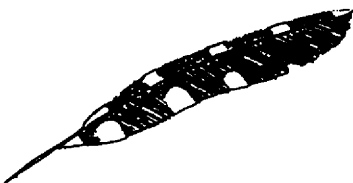

Nidi:

picchio



scoiattolo



Tane:

topo selvatico

talpa

coniglio

volpe

Spiumate:

Animali visti:

Canti uccelli:

Altro:

SCHEDA DEL SUOLO

COMUNE DI _____ CAMPIONE N. _____

N° SPECIE ANIMALI DEL SOTTOSUOLO (vedi parte inferiore della scheda):

QUATTRO O MENO = SCARSO

TRA CINQUE E DIECI = BUONO

PIU' DI DIECI = OTTIMO

PRESENZA DI UNO STRATO DI HUMUS: fare una piccola buca nel terreno, fino a raggiungere lo strato di argilla pura. Si proceda in modo che almeno una parete della buca presenti una superficie compatta, non franata, conservando la stratificazione originale del suolo.

MENO DI TRE CENTIMETRI

PIU' DI TRE CENTIMETRI

Miriapodi:

centopiedi



centopiedi



millepiedi



millepiedi

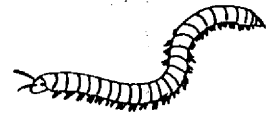

Molluschi:

lumaca

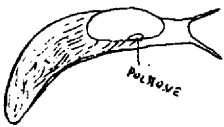

Acari:

Trombidium

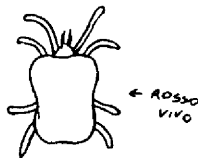

Anellidi:

lombrico

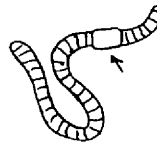

Crostacei:

porcellino di terra



Insetti:

grillo



pentatomide dalle zampe rosse

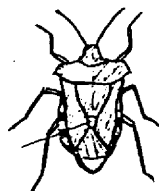

collembolo (1-2 mm)

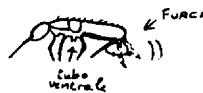

dipluro (1-2 mm)



Insetti:

formiche



larve di coleotteri



farfalle notturne
che svernano

grilli



Opilioni:

opilione

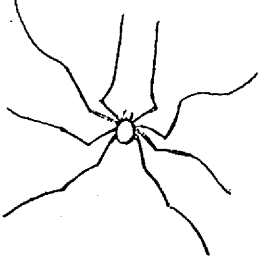

Aracnidi:

ragni



Altro:

SCHEDA DEL MICROCLIMA

COMUNE DI _____ CAMPIONE N. _____

Posare termometro e igrometro all'ombra e all'asciutto e rilevare la misurazione dopo circa 10 minuti

TEMPERATURA = _____ °C

UMIDITA' = _____ %

Riempire raso un cucchiaino di terra, dopo aver asportato l'eventuale humus presente, e versarlo nell'apposito contenitore. Aggiungere acqua fino alla linea e mescolare. Dopo 5 minuti effettuare la misurazione del pH immergendo un pezzettino (2 cm.) di cartina tomasole e confrontando poi il colore ottenuto con la scala stampata sulla confezione.

pH DEL SUOLO = _____

Lettura: il pH= 7 è neutro; il pH minore di 7 è acido; il pH maggiore di 7 è basico.

TERRENO PIANO

TERRENO IN PENDENZA

ESPOSIZIONE _____

Per trovare i licheni bisogna cercare soprattutto sui tronchi degli alberi più grossi o sulle ceppaie.

N° SPECIE DI LICHENI = _____

SPAZIO PER INCOLLARE LE FOTO DEI LICHENI O BUSTINE DI CARTA CONTENENTI I LICHENI STESSI